КОМИ РЕСПУБЛИКАЛӧН
ВЕСЬКӧДЛАН КОТЫРСА
ВЕСЬКӧДЛЫСЬӧС ВЕЖЫСЬ

ЗАМЕСТИТЕЛЬ
ПРЕДСЕДАТЕЛЯ ПРАВИТЕЛЬСТВА
РЕСПУБЛИКИ КОМИ

ул.Коммунистическая, д. 9,
г.Сыктывкар, Республика Коми, 167000

17 января 2017 года № 08-09/197

На № _____ от _____

Заместителю Губернатора
Ямало- Ненецкого автономного округа

Т.В. Бучковой

Уважаемая Татьяна Викторовна!

Основываясь на пунктах Соглашения между Правительством Республики Коми и Правительством Ямало-Ненецкого автономного округа о торгово-экономическом, научно-техническом, социальном и культурном сотрудничестве, Министерство промышленности, природных ресурсов, транспорта и энергетики Республики Коми (далее - Министерство) предлагает рассмотреть возможность организации взаимовыгодного сотрудничества образовательных организаций, расположенных на территории Ямало-Ненецкого автономного округа, и производителей школьной одежды, осуществляющих свою деятельность на территории Республики Коми.

С 2013 года продукцию школьного ассортимента в Республике Коми производят ООО «Воркутинская швейная фабрика» и ООО «Сыктывкарская швейная фабрика «Биарма». Данные предприятия неоднократно доказывали свою эффективность в развитии промышленности Республики Коми, став победителями республиканского конкурса «Платье года» в номинации «Школьный стиль», получая признание республиканского конкурса «Лучшие товары и услуги Республики Коми».

Региональными швейными предприятиями совместно с Министерством разработан каталог продукции школьного ассортимента, который ежегодно расширяется новыми моделями школьной одежды.

В 2016 году предприятия-производители разработали коллекцию деловой одежды для учителей, дополнили линейку одежды для кадетских классов, создали ряд наименований продукции для использования

обучающимися на улице в тёмное время суток. В 2017 году планируют разработку новых моделей школьной спортивной одежды.

В настоящее время производители школьной одежды Республики Коми предлагают широкий ассортимент продукции и полный размерный ряд для обучающихся 1-11 классов, кадетских классов, учителей.

При производстве изделий используются сертифицированные полушерстяные ткани АО «Камволь» (Республика Беларусь) с содержанием шерсти 33 %, ткани ООО «Брянский камвольный комбинат» (г. Брянск, Россия), ООО «Свердловский камвольный комбинат» (г. Екатеринбург, Россия), группы компаний «Чайковский текстиль» (Пермский край, Россия). На все готовые изделия имеются сертификаты соответствия.

Стоимость комплекта костюмов («тройка») для обучающихся – от 2750 до 3300 рублей, для кадетов – от 3900 рублей, деловой одежды для учителей – от 1850 рублей. При раннем заказе продукции действует система скидок.

Продукция школьного ассортимента предприятий Республики Коми постепенно завоёвывает популярность и привлекательность у детей и родителей качеством пошива, соответствием ТР ТС 007/2011, доступными ценами.

Уважаемая Татьяна Викторовна! Направляем каталог продукции школьного ассортимента производителей Республики Коми для ознакомления обучающихся и родителей образовательных организаций Ямало-Ненецкого автономного округа и просим направить предложения по вопросу возможного сотрудничества в части обеспечения школьной одеждой.

Республиканские швейные предприятия готовы рассмотреть различные форматы взаимодействия (приезд с организацией презентации своей деятельности, заказы через интернет-магазин, работа с представителями родительских комитетов школ и т.д.).

Министерство считает необходимым максимально использовать наши возможности для взаимовыгодного сотрудничества региональных организаций. Надеемся, что в вышеуказанных вопросах мы сможем наладить эффективное двухстороннее партнёрство.

Приложение: электронный каталог школьной продукции – на 47 стр., в 1 экз.

Заместитель Председателя
Правительства Республики Коми –
Министр Н.Н. Герасимов

Наталья Александровна Чаланова, 8(8212) 24-31-36

ДЕЛОВАЯ ОДЕЖДА ДЛЯ УЧИТЕЛЕЙ

Изделие, артикул, состав	Описание	Размер (полный) Включительно	Рост, включительно	Цена в руб.
Сарафан **Состав: шерсть 35%, ПЭ 65%**	Цвет: Черный Сарафан полуприлегающего силуэта с фигурной обтачкой горловины. Рельефные швы спереди заканчиваются разрезами. По бокам имеются подкройные внутренние карманы. На спинке рельефные швы и полупояса с пряжкой.	40-60	164-170	**1850**

ДЕЛОВАЯ ОДЕЖДА ДЛЯ УЧИТЕЛЕЙ

Изделие, артикул, состав	Описание	Размер (полный) Включительно	Рост, включительно	Цена в руб.
Сарафан **Состав: шерсть 35%, ПЭ 65%**	Цвет: серый. Сарафан полуприлегающего силуэта с заниженной линией талии. Спереди и сзади рельефные швы до юбки. Юбка с запахом оформлена декоративными пуговицами.	40-60	164-170	**1850**

ДЕЛОВАЯ ОДЕЖДА ДЛЯ УЧИТЕЛЕЙ

Изделие, артикул, состав	Описание	Размер (полный) Включительно	Рост, включительно	Цена в руб.
Сарафан **Состав: шерсть 35%, ПЭ 65%**	Цвет: синий Сарафан полуприлегающего силуэта с фигурной обтачной V-образной горловины. Рельефные швы спереди заканчиваются разрезами. На спинке рельефные швы и полупояса с пряжкой. Отделка пуговицами контрастного цвета.	40-60	164-170	**1850**

ДЕЛОВАЯ ОДЕЖДА ДЛЯ УЧИТЕЛЕЙ

Изделие, артикул, состав	Описание	Размер (полный) Включительно	Рост, включительно	Цена в руб.
Платье **Состав: шерсть 35%, ПЭ 65%**	Цвет: серый Платье – футляр без рукавов. Округлая горловина, спереди рельефные швы. Отделка горловины из контрастной ткани. На спинке расположены поясные вытачки, в центральном шве спинки – потайная застежка-молния и шлица.	40-60	164-170	**3500**

ДЕЛОВАЯ ОДЕЖДА ДЛЯ УЧИТЕЛЕЙ

Изделие, артикул, состав	Описание	Размер (полный) Включительно	Рост, включительно	Цена в руб.
Платье **Состав: шерсть 35%, ПЭ 65%**	Цвет: серый (синий). Платье полуприлегающего силуэта, с круглым вырезом. На полочке две подрезные круглые кокетки. Спинка с вытачками и средним швом с застежкой. Рукава короткие, втачные. При желании рукава могут быть ¾ или длинные. Отложной воротник «клетка» платья пришивной.	40-60	164-170	**2150**

ДЕЛОВАЯ ОДЕЖДА ДЛЯ УЧИТЕЛЕЙ

Изделие, артикул, состав	Описание	Размер (полный) Включительно	Рост, включительно	Цена в руб.
Платье **Состав: шерсть 35%, ПЭ 65%**	Цвет: серый Платье – футляр без рукавов. Округлая горловина, спереди рельефные швы. Отделка горловины из клетчатой ткани. На спинке расположены поясные вытачки, в центральном шве спинки – потайная застежка-молния и шлица.	40-60	164-170	**3500**

ДЕЛОВАЯ ОДЕЖДА ДЛЯ УЧИТЕЛЕЙ

Изделие, артикул, состав	Описание	Размер (полный) Включительно	Рост, включительно	Цена в руб.
Жилет **Состав: шерсть 35%, ПЭ 65%**	Цвет: Синий, серый. Жилет с двубортной застежкой на пуговицах и шалевым воротником. На полочках рельефные швы. На спинке поясные вытачки и полупояса с пряжкой.	40-60	164-170	**1700**
Юбка **Состав: шерсть 35%, ПЭ 65%**	Цвет: серый, синий. Классическая юбка «карандаш». Средний шов юбки сзади заканчивается разрезом. Застежка на молнию и пуговицу. Притачной пояс.	40-60	164-170	**1500**

ДЕЛОВАЯ ОДЕЖДА ДЛЯ УЧИТЕЛЕЙ

Изделие, артикул, состав	Описание	Размер (полный) Включительно	Рост, включительно	Цена в руб.
Жилет женский **Состав: шерсть 35%, ПЭ 65%**	Цвет: серый, синий Жилет полуприлегающего силуэта. Бортовая застежка на пуговицах. Имеются прорезные карманы с листочкой. На спинке - полупояса с пряжкой.	40-60	164-170	**1700**
Юбка **Состав: шерсть 35%, ПЭ 65%**	Цвет: серый, синий Классическая юбка «карандаш». Средний шов юбки сзади заканчивается разрезом. Застежка на молнию и пуговицу. Притачной пояс.	40-60	164-170	**1500**

ДЕЛОВАЯ ОДЕЖДА ДЛЯ УЧИТЕЛЕЙ

Изделие, артикул, состав	Описание	Размер (полный) Включительно	Рост, включительно	Цена в руб.
Жилет женский **Состав: шерсть 35%, ПЭ 65%**	Цвет: серый (синий), с отделкой в клетку. При желании – серый однотонный. Жилет с запахом, низ ассиметричный. Передний срез углубленной горловины переходит в декоративную застежку. На талии полупояса с пуговицей.	40-60	164-170	**1600**
Юбка **Состав: шерсть 35%, ПЭ 65%**	Цвет: серый, синий Классическая юбка «карандаш». Средний шов юбки сзади заканчивается разрезом. Застежка на молнию и пуговицу. Притачной пояс.	40-60	164-170	**1500**

ДЕЛОВАЯ ОДЕЖДА ДЛЯ УЧИТЕЛЕЙ

Изделие, артикул, состав	Описание	Размер (полный) Включительно	Рост, включительно	Цена в руб.
Жакет **Состав: шерсть 35%, ПЭ 65%**	Цвет: серый, синий. Жакет полуприлегающего силуэта, застежка на пуговицах. V-образная горловина, короткие рукава. Низ полочек фигурный. Рельефные швы на полочках и спинке.	40-60	164-170	**2600**
Юбка **Состав: шерсть 35%, ПЭ 65%**	Цвет: серый, синий. Классическая юбка «карандаш». Средний шов юбки сзади заканчивается разрезом. Застежка на молнию и пуговицу. Притачной пояс.	40-60	164-170	**1500**

ИЗДЕЛИЯ ДЛЯ ИСПОЛЬЗОВАНИЯ ДЕТЬМИ ПРИ ДВИЖЕНИИ НА УЛИЦЕ В ТЁМНОЕ ВРЕМЯ СУТОК

Изделие, артикул, состав	Описание	Размер (полный) Включительно	Рост, включительно	Цена в руб.
Жилет сигнальный Состав: ПЭ 100%	**Цвет:** лимонный, оранжевый. Застежка на пуговицы.	28-34	176	320
		36-42	176	340
		44-60	182	380
Световозвращающий нарукавник Состав: ПЭ 100%	**Цвет:** лимонный, оранжевый			90
Сумка со световозвращающими элементами для сменной обуви «Внимание, пешеход!» Состав: ПЭ 100%	**Цвет:** черный. Регулируемый ремень.			300

ИЗДЕЛИЯ ДЛЯ ИСПОЛЬЗОВАНИЯ НА УРОКАХ ПО ТРУДОВОМУ ОБУЧЕНИЮ

Изделие, артикул, состав	Описание	Размер (полный) Включительно	Рост, включительно	Цена в руб.
Халат для трудов	Ткань – габардин **Цвет:** черный (синий) Застежка на пуговицах, рукава на манжетах, 3 накладных кармана, отложной воротник.	28-42	176	**600**
		44-60	182	**650**

НАШИВКИ И ШЕВРОНЫ ДЛЯ ОБУЧАЮЩИХСЯ ШКОЛ

Описание

Нашивки и шевроны – популярные изделия среди обучающихся образовательных организаций. Они представляют собой небольшого размера знаки отличия и эмблемы, которые позволяют различать обучающихся одной школы от другой, каждого отдельного класса. Нашивки на одежду - это яркий способ заявить о своей индивидуальности. Преимущества шевронов заключаются в том, что они яркие, долговечные и прочные. При изготовлении знаков отличия швейными предприятиями используется современное японское оборудование, яркие прочные нити, устойчивые к стирке и солнцу.

КАДЕТСКАЯ ФОРМА

Изделие, артикул, состав	Описание	Размер (полный) Включительно	Рост, включительно	Цена в руб.
Костюм «Полевой» **Состав:** **Хлопок 35%** **ПЭ 65%**	**Цвет :** КМФ **Куртка:** застежка на пуговицах, отложной воротник, рукава на манжетах. Имеется 4 накладных кармана (2 на полочках и 2 на рукавах) с клапанами. На плечах фальш-погоны **Брюки:** классического кроя, с застежкой пуговицей на поясе и втачной молнией, расположенной на гульфике. 2 втачных и 2 накладных кармана с клапанами по бокам. Резинка на поясе по спинке брюк. Для ремня – шлевки.	28-42	176	**2200**
		44-60	182	**2550**

КАДЕТСКАЯ ФОРМА

Изделие, артикул, состав	Описание	Размер (полный) Включительно	Рост, включительно	Цена в руб.
Брюки **Состав: шерсть 35%, ПЭ 65%**	**Цвет:** синий Брюки с боковыми карманами. Пояс с боковыми хлястиками и шлевками для ремня. Брюки с застежкой-пуговицей на поясе и втачной молнией, расположенной на гульфике. Лампасы по желанию заказчика.	28-34	176	**1400**
		36-42	176	**1500**
		44-60	182	**1700**
Рубашка кадетская **Состав: Вискоза 35% ПЭ 65%**	**Цвет:** белый (серый) Рубашка уставного образца имеет притачной пояс на резинке и застегивается на пуговицы. На груди накладные карманы с клапанами на пуговицах, на плечах – шлевки под погоны.	28-42	176	**1250**
		44-60	182	**1350**
Галстук **Состав: шерсть 35%, ПЭ 65%**	Галстук синего цвета, состоит из готового фабричного узла, оснащенного эластичной тесьмой с металлической застёжкой.			**250**

КАДЕТСКАЯ ФОРМА

Изделие, артикул, состав	Описание	Размер (полный) Включительно	Рост, включительно	Цена в руб.
«Френч» **Состав: шерсть 35%, ПЭ 65%**	**Цвет:** синий. Воротник отложной, рукава на манжетах, застежка – молния. Спереди на куртке четыре кармана: два прорезных на молнии и два накладных с клапанами на пуговицах.	28-42	176	**2350**
		44-60	182	**2700**
Пилотка **Состав: шерсть 35%, ПЭ 65%**	**Цвет**: синий Подкладка - черного цвета. Отделка красным кантом. По бокам пилотки предусмотрены три пары люверсов.			**450**

КАДЕТСКАЯ ФОРМА

Изделие, артикул, состав	Описание	Размер (полный) Включительно	Рост, включительно	Цена в руб.
Жакет «Кадетский» **Состав: шерсть 35%, ПЭ 65%**	**Цвет:** тёмно-синий. Жакет свободного покроя на подкладе с притачным поясом по бедрам. Для регулирования ширины куртки на поясе предусмотрены паты с двумя пуговицами, на плечах -погоны с пуговицами. Кокетка на спинке и на передней полочке. Отложной воротник. Застежка на пуговицы. На жакете предусмотрено 4 кармана: 2 прорезные наклонные «Листочки» и 2 кармана нагрудные накладные «Портфели» с застегивающимися клапанами. На спинке предусмотрены раскрывающиеся складки, для свободы движения. Рукава втачные на манжете.	36-38	146-152	**2500**
		40, 42, 44	158, 164	**2600**
Брюки **Состав: шерсть 35%, ПЭ 65%**	**Цвет**: тёмно-синий Брюки с боковыми карманами с застежкой-пуговицей на поясе и втачной молнией.	36, 38, 40	146, 152, 158, 164	**1400**
		42-44	158, 164, 170	**1600**

КАДЕТСКАЯ ФОРМА ДЛЯ ДЕВОЧКИ

Изделие, артикул, состав	Описание	Размер (полный) Включительно	Рост, включительно	Цена в руб.
Жакет «Кадетский» **Состав: шерсть 35%, ПЭ 65%**	**Цвет:** синий. Жакет свободного покроя на подкладе с притачным поясом по бедрам. Для регулирования ширины куртки на поясе предусмотрены паты с двумя пуговицами, на плечах -погоны с пуговицами. Кокетка на спинке и на передней полочке. Отложной воротник. Застежка на пуговицы. На жакете предусмотрено 4 кармана: 2 прорезные наклонные «Листочки» и 2 кармана нагрудные накладные «Портфели» с застегивающимися клапанами. На спинке предусмотрены раскрывающиеся складки, для свободы движения. Рукава втачные на манжете.	36-38	146-152	**2500**
		40, 42, 44	158, 164	**2600**
Брюки **Состав: шерсть 35%, ПЭ 65%**	**Цвет**: синий Брюки с боковыми карманами, с застежкой-пуговицей на поясе и втачной молнией.	36,38,40	146, 152, 158, 164	**1400**
		42-44	158, 164, 170	**1600**
Юбка **Состав: шерсть 35 % ПЭ 65 %**	**Цвет**: тёмно-синий. Силуэт прямой. Сзади по центральному шву шлица. Пояс с регулируемой перфорационной резинкой.	36,38	140, 146, 152	**1200**
		40, 42, 44	152, 158	**1400**
Пилотка **Состав: шерсть 35%, ПЭ 65%**	**Цвет**: синий			**450**

САРАФАН И БЛУЗКА ДЛЯ ДЕВОЧКИ 1-4 КЛАССЫ

Модели одежды применимы и по отношению к обучающимся 5-11 классов

Изделие, артикул, состав	Описание	Размер (полный) включительно		Рост, включительно	Цена в руб.
Сарафан **Состав: шерсть 35 %, ПЭ 65 %**	Цвет: серый (синий). Отделка: клетка. Сарафан полуприлегающего силуэта, с глубоким круглым вырезом. По линии талии на спинке – полупояса.	28-34		164	**1200**
		36-44		164	**1400**
		46-60		170	**1700**
Блузка **Состав: х/б 60 %, ПЭ 40 %**	Цвет: белый (синий). Блузка полуприлегающего силуэта. Центральная застёжка на пуговицах, круглый воротник на стойке.	Длинные рукава	28-44	164	**1050**
			46-60	170	**1200**
		Короткие рукава	28-44	164	**800**
			46-60	170	**970**

САРАФАН И ВОДОЛАЗКА ДЛЯ ДЕВОЧКИ 1-4 КЛАССЫ

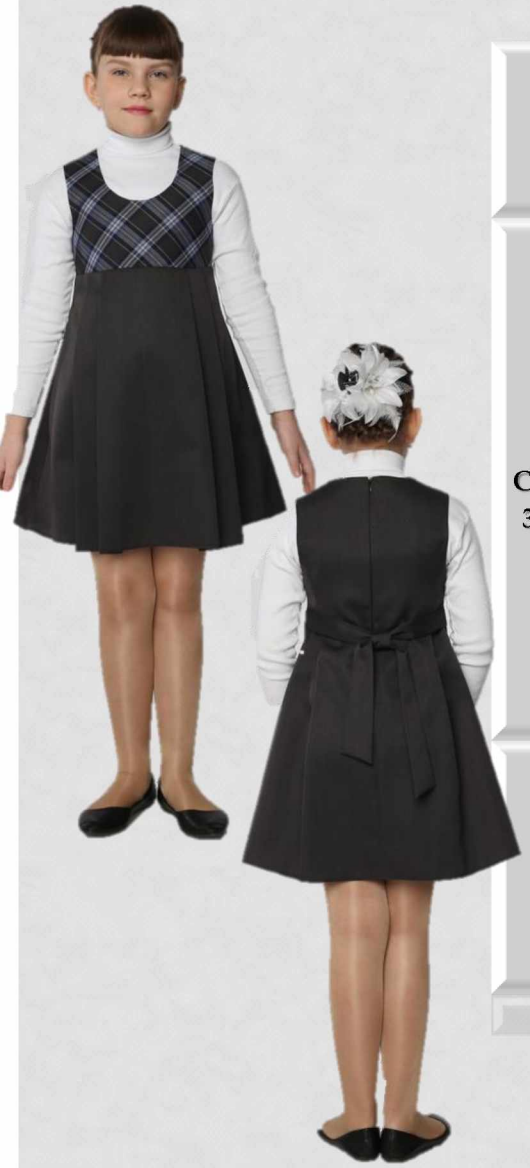

Изделие, артикул, состав	Описание	Размер (полный) включительно	Рост, включительно	Цена в руб.
Сарафан **Состав: шерсть 33 %, ПЭ 67 %**	Цвет: серый (синий). Отделка: клетка. Сарафан свободного силуэта, с круглым вырезом. По линии талии на спинке – полупояса. Кокетка на подкладе. Застежка потайная молния по длине спинки и чуть ниже талии. Карманы в боковых швах. Юбка сарафана образует 4 складки - две спереди и две сзади.	28-30	122, 128, 134	**1200**
		32-34	128, 134, 140	
		36	140, 146	**1400**
		38	146, 152	**1400**
		40	152, 158	
Водолазка **Состав: х/б 98 %, ПЭ 2%**	Цвет: белый. Изделие имеет воротник-стойку и длинные рукава.	28--40	122-158	**650**

САРАФАН И ВОДОЛАЗКА ДЛЯ ДЕВОЧКИ 1-4 КЛАССЫ

Изделие, артикул, состав	Описание	Размер (полный) Включительно	Рост, включительно	Цена в руб.
Сарафан **Состав: шерсть 33 %, ПЭ 67 %**	Цвет: серый (синий). Отделка: клетка. Сарафан приталенного силуэта, с круглым вырезом. Лиф на подкладе. Застежка лифа сарафана спереди в 4 пуговицы. На полочках отделочная ткань клетка (по желанию однотонная). Линия стачивания лифа и сарафана спущена на бедра. Юбка сарафана образует 4 складки - две спереди и две сзади.	28-30	122. 128, 134	**1400**
		30-32	128, 134, 140	
		34	128, 134, 140	
		36	140,146	**1500**
		38	140, 146, 152	
Водолазка **Состав: х/б 98 %, ПЭ 2%**	Цвет: белый. Изделием имеет воротник-стойку и длинные рукава.	28-38	122-152	**650**

САРАФАН И БЛУЗКА ДЛЯ ДЕВОЧКИ 1-4 КЛАСС

Изделие, артикул, состав	Описание	Размер (полный) Включительно	Рост, включительно	Цена в руб.
Блузка **Состав: х/б 98 %, ПЭ 2 %**	Цвет: белый. Блузка полуприлегающего силуэта.	28-30	122-152	**900**
Сарафан **Состав: шерсть 33 %, ПЭ 67 %**	Цвет: серый (синий). Отделка: клетка. Сарафан приталенного силуэта, с круглым вырезом. Лиф на подкладе. Застежка лифа сарафана спереди в 4 пуговицы. На полочках отделочная ткань клетка (по желанию однотонная). Линия стачивания лифа и сарафана спущена на бедра. Юбка сарафана образует 4 складки - две спереди и две сзади.	28-30 32 - 34	122, 128, 134, 140	**1400**
		36-38	140, 146, 152	**1500**

ПЛАТЬЕ ДЛЯ ДЕВОЧКИ 1-4 КЛАССЫ

Изделие, артикул, состав	Описание	Размер (полный) включительно	Рост, включительно	Цена в руб.
Платье **Состав: шерсть 33%, ПЭ 67%**	Цвет: синий. Платье прямое, свободное, легкий клеш за счет боковых швов. Круглый отложной воротник платья и манжеты втачные. Рукава длинные.	28-30	122. 128, 134	**1600**
		30-32	128, 134, 140	
		34	128, 134, 140	
		36-38	140, 146, 150	**1700**

ПЛАТЬЕ ДЛЯ ДЕВОЧКИ 1-4 КЛАССЫ

Модели одежды применимы и по отношению к обучающимся 5-11 классов

Изделие, артикул, состав	Описание	Размер (полный) включительно	Рост, включительно	Цена в руб.
Платье **Состав: шерсть 35 %, ПЭ 65 %**	Цвет: серый (синий). Платье полуприлегающего силуэта, с круглым вырезом. На полочке две подрезные круглые кокетки. Спинка с выгачками и средним швом с застежкой. Рукава короткие, втачные. Отложной белый воротник платья пришивной.	28-34	164	**1300**
		36-44	164	**1400**
		46-60	170	**1600**
Круглый отложной воротник	Пришивной воротник «клетка» для повседневной носки.			**250**

РУБАШКА, БРЮКИ И ЖИЛЕТ ДЛЯ МАЛЬЧИКА 1-4 КЛАСС

Изделие, артикул, состав	Описание	Размер (полный) включительно	Рост, включительно	Цена в руб.
Рубашка **Состав: х/б 60 %, ПЭ 40 %**	Цвет: белый. Рубашка полуприлегающего силуэта. Центральная застёжка на пуговицах, воротник-стойка. Рукава длинные, втачные на манжете.	28-42	176	**650**
		44-60	182	**850**
Брюки **Состав: шерсть 35 %, ПЭ 65 %**	Цвет: тёмно-серый (синий). Брюки классические. Притачной регулируемый пояс с застежкой на молнию и пуговицу. Брюки с боковыми карманами.	28-34	176	**1400**
		36-42	176	**1500**
		44-60	182	**1700**
Жилет **Состав: шерсть 35 %, ПЭ 65 %**	Цвет: тёмно-серый. Отделка «клетка». Цвет однотонный: тёмно-серый (синий). Жилет полуприлегающего силуэта, центральная бортовая застёжка на пуговицы. Полочки и спинка с талевыми вытачками и прорезными карманами с листочкой. На спине – полупояса с пряжкой. Низ фигурный.	28-34	176	**1250**
		36-42	176	**1400**
		44-60	182	**1600**
Галстук	Цвет: отделка в «клетку», серый (синий)			**250**

РУБАШКА, БРЮКИ И ЖИЛЕТ ДЛЯ МАЛЬЧИКА 1-4 КЛАСС

Изделие, артикул, состав	Описание	Размер (полный) включительно	Рост, включительно	Цена в руб.
Рубашка **Состав: х/б 98 %, ПЭ 2 %**	Цвет: белый. Рубашка полуприлегающего силуэта. Центральная застёжка на пуговицах, воротник-стойка. Рукава длинные, втачные на манжете.	28-36	122-152	**900**
Брюки **Состав: шерсть 33 %, ПЭ 67 %**	Цвет: тёмно-серый (синий). Брюки классические.	28-30	116, 122, 128, 134, 140	**1200**
		32 - 34	122, 128, 134, 140, 146	**1200**
		36	134, 140, 146, 152	**1400**
Жилет **Состав: шерсть 33 %, ПЭ 67 %**	Цвет: тёмно-серый. Жилет полуприлегающего силуэта, на подкладе. Спинка прилегающая за счет центрального шва. Низ жилета фигурный. Карманы врезные в рамку. Застежка на пуговицы. Передняя полочка отделка клеткой.	28-30	116, 122, 128, 134, 140	**1200**
		32 - 34	122, 128, 134, 140, 146	**1200**
		36	134, 140, 146, 152	**1400**
Галстук	Цвет: темно-серый, синий, в клетку.			**250**

РУБАШКА, БРЮКИ И ЖИЛЕТ ДЛЯ МАЛЬЧИКА 1-4 КЛАСС

Изделие, артикул, состав	Описание	Размер (полный) включительно	Рост, включительно	Цена в руб.
Рубашка **Состав: х/б 98 %, ПЭ 2 %**	Цвет: белый. Рубашка полуприлегающего силуэта. Центральная застёжка на пуговицах, воротник-стойка. Рукава длинные, втачные на манжете.	28-36	122-152	**900**
Брюки **Состав: шерсть 33 %, ПЭ 67 %**	Цвет: тёмно-серый (синий). Брюки классические.	28-30	116, 122, 128, 134, 140	**1200**
		32 - 34	122, 128, 134, 140, 146	**1200**
		36	134, 140, 146, 152	**1400**
Жилет **Состав: шерсть 33 %, ПЭ 67 %**	Цвет: тёмно-серый. Жилет полуприлегающего силуэта, на подкладе. Спинка прилегающая за счет центрального шва. Низ жилета фигурный. Карманы врезные в рамку. Застежка на пуговицы.	28-30	116, 122, 128, 134, 140	**1200**
		32 - 34	122, 128, 134, 140, 146	**1200**
		36	134, 140, 146, 152	**1400**

БЛУЗКА, ЮБКА И ЖАКЕТ ДЛЯ ДЕВОЧКИ 1-4 КЛАСС

Модели одежды применимы и по отношению к обучающимся 5-11 классов

Изделие, артикул, состав	Описание	Размер (полный) Включительно		Рост, включительно	Цена в руб.
Блузка **Состав: х/б 60 %, ПЭ 40 %**	Цвет: белый. Блузка полуприлегающего силуэта. Центральная застёжка на пуговицах, круглый воротник на стойке.	Длинные рукава	28-44	164	1050
			46-60	170	1200
		Короткие рукава	28-44	164	800
			46-60	170	970
Юбка **Состав: шерсть 35 %, ПЭ 65 %**	Цвет: серый (синий), с отделкой в клетку. При желании: серый однотонный. Застёгивается на две декоративные пуговицы.	28-34		164	900
		36-44		164	1100
		46-60		170	1350
Жакет **Состав: шерсть 35 %, ПЭ 65 %**	Цвет: Серый (синий). Жакет свободного покроя, с застёжкой на верхнюю навесную петлю и пуговицу с плоско лежащим воротником с отделкой в клетку. Втачные рукава на манжете	28-34		164	1300
		36-44		164	1500
		46-60		170	1700
Галстук для девочки					250

БЛУЗКА, ЮБКА И ЖИЛЕТ ДЛЯ ДЕВОЧКИ 1-4 КЛАСС

Модели одежды применимы и по отношению к 5-11 классам

Изделие, артикул, состав	Описание	Размер (полный) Включительно		Рост, включительно	Цена в руб.
Блузка **Состав: х/б 60 %, ПЭ 40 %**	Цвет: белый. Блузка полуприлегающего силуэта. Центральная застёжка на пуговицах, круглый воротник на стойке.	Длинные рукава	28-44	164	**1050**
			46-60	170	**1200**
		Короткие рукава	28-44	164	**800**
			46-60	170	**970**
Юбка **Состав: шерсть 35 %, ПЭ 65 %**	Цвет: серый (синий), с отделкой в клетку. При желании: серый однотонный. Застёгивается на две декоративные пуговицы.	28-34		164	**900**
		36-44		164	**1100**
		46-60		170	**1350**
Жилет **Состав: шерсть 35 %, ПЭ 65 %**	Цвет: серый (синий), с отделкой в клетку. При желании - серый однотонный. Жилет с запахом, низ ассиметричный. Передний срез углубленной горловины переходит в декоративную застежку. На талии полупояса с пуговицей	28-34		164	**1200**
		36-44		164	**1400**
		46-60		170	**1600**
Галстук для девочки					**250**

ЮБКА, ЖИЛЕТ И ВОДОЛАЗКА ДЛЯ ДЕВОЧКИ 1-4 КЛАСС

Изделие, артикул, состав	Описание	Размер (полный) Включительно	Рост, включительно	Цена в руб.
Водолазка **Состав: х/б 98 %, ПЭ 2 %**	Цвет: белый. Изделие имеет воротник-стойку и длинные рукава.	28-36	122-152	**650**
Юбка **Состав: шерсть 33 %, ПЭ 67 %**	Цвет: серый (синий). Силуэт юбки слегка расклешен. 3 глубокие встречные складки располагаются спереди. Имеются карманы. Задняя половинка юбки с центральным швом. В пояс добавлена перфорационная резинка для утяжки. Молния на спинке в центральном шве.	28-30	116, 122, 128, 134, 140	**900**
		32 - 34	122, 128, 134, 140, 146	
		36	134, 140, 146, 152	**1100**
Жилет **Состав: шерсть 33 %, ПЭ 67 %**	Цвет: передня Жилет на подкладе. Силуэт прилегающий, с рельефами спереди и на спинке. Низ жилета фигурный. Карманы врезные в рамку. Бортовая застежка в 3 пуговицы.	28-30	116, 122, 128, 134, 140	**1200**
		32 - 34	122, 128, 134, 140, 146	**1200**
		36	134, 140, 146, 152	**1400**

БЛУЗКА, БРЮКИ И ЖАКЕТ ДЛЯ ДЕВОЧКИ 1-4 КЛАСС

Модели одежды применимы и по отношению к обучающимся 5-11 классов

Изделие, артикул, состав	Описание	Размер (полный) Включительно		Рост, включительно	Цена в руб.
Блузка **Состав: х/б 35 %, ПЭ 65 %**	Цвет: синий. Блузка полуприлегающего силуэта. Центральная застёжка на пуговицах, круглый воротник на стойке.	Длинные рукава	28-44	164	**1050**
			46-60	170	**1200**
		Короткие рукава	28-44	164	**800**
			46-60	170	**970**
Брюки **Состав: шерсть 35 %, ПЭ 65 %**	Цвет: серый (синий). Брюки классические, с застёжкой на молнию и пуговицу. Притачной пояс с эластичной лентой в области боковых швов, с талевыми вытачками спереди и сзади.	28(56)-34(68)		164	**1200**
		36(72)-44(88)		164	**1400**
		46(92)-60(120)		170	**1600**
Жакет **Состав: шерсть 35 %, ПЭ 65 %**	Цвет: Серый (синий). Жакет свободного покроя, с застёжкой на верхнюю навесную петлю и пуговицу с плоско лежащим воротником с отделкой в клетку. Втачные рукава на манжете	28(56)-34(68)		164	**1300**
		36(72)-44(88)		164	**1500**
		46(92)-60(120)		170	**1700**
Галстук для девочки					**250**

ПЛАТЬЯ ДЛЯ ДЕВОЧКИ 1-4 КЛАСС

Модели разработаны и производятся ФКУ ИК-31 УФСИН России по Республике Коми

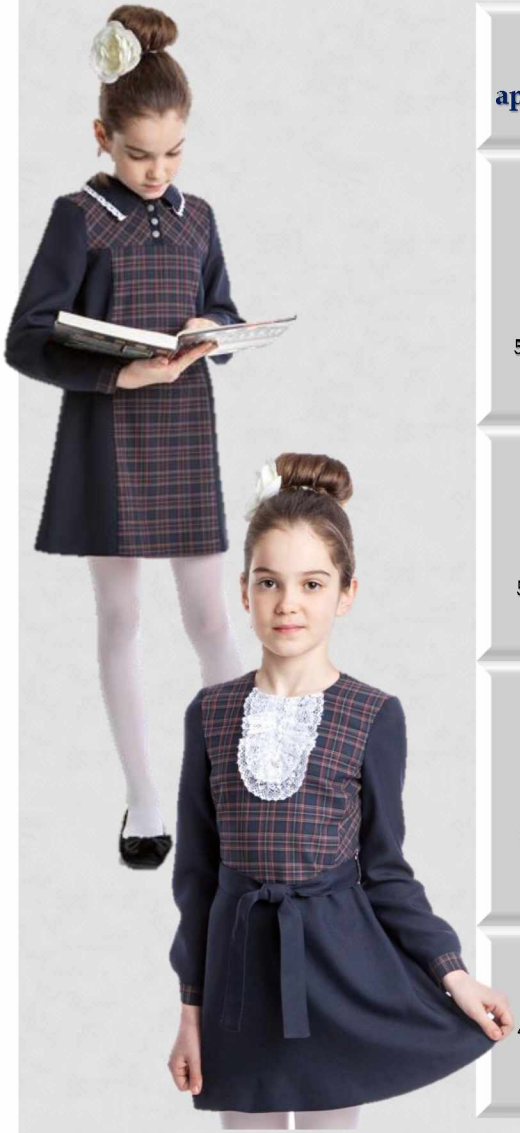

Изделие, артикул, состав	Описание	Размер (полный) включительно	Рост, включительно	Цена в руб.
Платье **Состав:** **50 % вискоза,** **50 % полиэстер**	Платье свободного силуэта, с отрезной кокеткой и декоративной вставкой из ткани в клетку. Втачной отложной воротник с декоративной лентой по краю. Центральная застежка на 3 пуговицы. По низу втачного рукава декоративная манжета на пуговице. **Основной цвет**: синий , черный, серый.	30-38	122-146	**1140**
Платье **Состав:** **50 % вискоза,** **50 % полиэстер**	Платье приталенного силуэта, с отрезной талией. По линии талии пояс. Горловина круглой формы, с декоративным жабо. Застежка на спинке пуговицей. По низу втачного рукава декоративная манжета на пуговице. **Основной цвет**: синий , черный, серый.	30-38	122-146	**1140**
Платье **Состав:** **50% вискоза,** **50% полиэстер**	Платье свободного силуэта и декоративной вставкой из ткани в клетку. Застежка на спинке пуговицей. Горловина круглой формы, со съемным декоративным воротником По низу втачного рукава декоративная манжета на пуговице. **Основной цвет:** синий , черный, серый.	30-38	122-146	**1140**
Съемный декоративный воротник	Воротник круглой, заостренной формы с декоративной отделкой по краю **Основной цвет:** синий , черный, серый.	30-38	122-146	

ШКОЛЬНАЯ ОДЕЖДА ДЛЯ ДЕВОЧКИ 1-4 КЛАСС

Модели разработаны и производятся ФКУ ИК-31 УФСИН России по Республике Коми

Изделие, артикул, состав	Описание	Размер (полный) включительно	Рост, включительно	Цена в руб.
Сарафан **Состав:** **50 % вискоза,** **50 % полиэстер**	Сарафан из ткани в клетку полуприлегающего силуэта, с отрезной талией и юбкой в складку. По линии талии декоративный пояс. Горловина круглой формы, застежка на спинке потайной молнией. **Цвет**: синий , черный, серый, клетка	30-38	122-146	**940**
Жилет **Состав:** **50 % вискоза,** **50 % полиэстер**	Жилет на подкладе приталенного силуэта. Центральная застежка на 4 пуговицы. Прорезные боковые карманы. По спинке расположен хлястик для регулирования объема. **Цвет:** синий , черный, серый, клетка.	30-38	122-146	**750**
Юбка **Состав:** **50 % вискоза,** **50 % полиэстер**	Юбка в складку на притачном поясе. По поясу расположена резинка для регулировки объема. В боковом шве потайная молния. **Цвет**: синий , черный, серый, клетка	30-38	122-146	**630**
Юбка **Состав:** **50 % вискоза,** **50 % полиэстер**	Юбка расширенная на притачном поясе. По поясу расположена резинка для регулировки объема. В боковом шве потайная молния. **Цвет**: синий , черный, серый, клетка	30-38	122-146	**440**
Брюки **Состав:** **50 % вискоза,** **50 % полиэстер**	Брюки зауженные на поясе с центральной застежка-гульфик на молнию. Декоративная стрелка по переду зафиксирована отделочной строчкой. **Основной цвет**: синий , черный, серый.	30-38	122-146	**710**

ШКОЛЬНАЯ ОДЕЖДА ДЛЯ МАЛЬЧИКА 1-4 КЛАСС

Модели разработаны и производятся ФКУ ИК-31 УФСИН России по Республике Коми

Изделие, артикул, состав	Описание	Размер (полный) включительно	Рост, включительно	Цена в руб.
Жилет **Состав:** **50 % вискоза,** **50 % полиэстер**	Жилет на подкладе приталенного силуэта. Центральная застежка на 4 пуговицы. Прорезные боковые карманы. По спинке расположен хлястик для регулирования объема. **Цвет:** синий , черный, серый, клетка	30-38	122-146	**750**
Брюки **Состав:** **50 % вискоза,** **50 % полиэстер**	Классические брюки зауженные к низу с боковыми косыми карманами. Центральная застежка-гульфик на молнию. По поясу брюк расположена резинка. **Цвет**: синий , черный, серый, клетка	30-38	122-146	**890**
Куртка **Состав:** **50 % вискоза,** **50 % полиэстер**	Куртка летняя на подкладе свободного силуэта с центральной застежкой на молнию. Отложной воротник, прорезные боковые карманы. По низу втачного рукава манжета на пуговице. По боковым швам куртки расположена резинка. **Цвет:** синий , черный, серый,	30-38	122-146	**1190**
Галстук **Состав:** **50 % вискоза,** **50 % полиэстер**	**Основной цвет**: синий , черный, серый.	30-38	122-146	

САРАФАН ДЛЯ ДЕВОЧКИ 5-9 КЛАССЫ

Изделие, артикул, состав	Описание	Размер (полный) включительно	Рост, включительно	Цена в руб.
Сарафан **Состав: шерсть 33 %, ПЭ 67 %**	Цвет: серый (синий). Сарафан полуприлегающего силуэта, с круглым вырезом. Линия талии занижена. длине спинки и ниже. Юбка сарафана слегка расклешена, со складками.	38-40	140, 146, 150, 152, 158	**1400**
		42-44	152, 158, 164	**1600**
Блузка **Состав: х/б 98 %, ПЭ 2 %**	Цвет: белый (синий). Блузка полуприлегающего силуэта. Центральная застёжка на пуговицах, круглый воротник на стойке. Рукава длинные, на манжете.	38-40	140, 146, 150, 152, 158	**900-1100**
		42-44	152, 158, 164	

САРАФАН ДЛЯ ДЕВОЧКИ 5-9 КЛАССЫ

Изделие, артикул, состав	Описание	Размер (полный) включительно	Рост, включительно	Цена в руб.
Сарафан **Состав: шерсть 45%, ПЭ 55%**	Цвет: серый (синий). Отделка «в клетку». Сарафан полуприлегающего силуэта, с круглым вырезом. Лиф на подкладе. На полочках отделочная ткань клетка.. Юбка сарафана слегка расклешена, со складками. Потайная молния по длине спинки, полупояса. Имеются карманы в боковых швах.	38-40	140, 146, 150, 152, 158	**1400**
		42-44	152, 158, 164	**1600**
Блузка **Состав: х/б 98 %, ПЭ 2 %**	Цвет: белый (синий). Блузка полуприлегающего силуэта. Центральная застёжка на пуговицах, круглый воротник на стойке. Рукава длинные, на манжете.	38-40	140, 146, 150, 152, 158	**900**
		42-44	152, 158, 164	**1100**

ЮБКА, ЖИЛЕТ, БЛУЗКА И ВОДОЛАЗКА ДЛЯ ДЕВОЧКИ 5-9 КЛАСС

Изделие, артикул, состав	Описание	Размер (полный) Включительно	Рост, включительно	Цена в руб.
Водолазка **Состав: х/б 98 %, ПЭ 2 %**	Цвет: белый. Изделие имеет воротник на стойке и длинные рукава.	38-44	140-164	**800**
Блузка **Состав: х/б 98 %, ПЭ 2 %**	Цвет: белый (синий). Блузка полуприлегающего силуэта. Центральная застёжка на пуговицах, круглый воротник на стойке. Рукава длинные, на манжете.	38-44	140-164	**1100**
Юбка **Состав: шерсть 33 %, ПЭ 67 %**	Цвет: серый (синий). Силуэт юбки слегка расклешен.	38	146, 152	**1400**
		40, 42, 44	152, 158, 164	**1500**
Жилет **Состав: шерсть 33 %, ПЭ 67%**	Жилет на подкладе. Силуэт прилегающий, с рельефами спереди и на спинке. Низ жилета фигурный. Карманы врезные в рамку. Бортовая застежка в 4 пуговицы.	38	146, 152	**1500**
		40, 42, 44	1152, 158, 164	**1600**

РУБАШКА, БРЮКИ И ЖИЛЕТ ДЛЯ МАЛЬЧИКА 5-9 КЛАСС

Изделие, артикул, состав	Описание	Размер (полный) включительно	Рост, включительно	Цена в руб.
Рубашка **Состав: х/б 98 %, ПЭ 2 %**	Цвет: белый. Рубашка полуприлегающего силуэта. Центральная застёжка на пуговицах, воротник-стойка. Рукава длинные, втачные на манжете.	38-40	140, 146, 150, 152, 158	**900**
		42	152, 158, 164	
		44-46	158, 164	**1100**
Брюки **Состав: шерсть 33 %, ПЭ 67 %**	Цвет: тёмно-серый (синий). Брюки классические.	38-40	140, 146, 150, 152, 158	**1400**
		42	152, 158, 164	
		44-46	158, 164	**1700**
Жилет **Состав: шерсть 33 %, ПЭ 67 %**	Цвет: тёмно-серый (синий), по желанию заказчика – в клетку. Жилет полуприлегающего силуэта, на подкладе. Спинка прилегающая за счет центрального шва. Низ жилета фигурный. Карманы врезные в рамку. Застежка на пуговицы.	38-40	140, 146, 150, 152, 158	**1400**
		42	152, 158, 164	
		44-46	158, 164	**1700**

САРАФАН И БЛУЗКА ДЛЯ ДЕВОЧКИ 10-11 КЛАССЫ

Изделие, артикул, состав	Описание	Размер (полный) Включительно	Рост, включительно	Цена в руб.
Сарафан **Состав: шерсть 35 %, ПЭ 65 %**	Цвет: серый (синий) Сарафан свободного покроя, с углубленной горловиной. Полочка с отрезной кокеткой выше линии талии с отделкой из кружева. Юбка с тремя встречными складками спереди. В боковых швах-карманы. Застежка на молнии и полупояса.	28-38	164	**1500**
		40-44	164	**1700**
		46-60	170	**1800**
Блузка **Состав: х/б 60%, ПЭ 40%**	Цвет: белый. Блузка полуприлегающего силуэта. Центральная застёжка на пуговицах, круглый воротник на стойке. Декоративная сборка. Рукава длинные, втачные на манжете.	28-44	164	**900**
		46-60	170	**1100**

ПЛАТЬЕ И ФАРТУК ДЛЯ ДЕВОЧКИ 10-11 КЛАССЫ

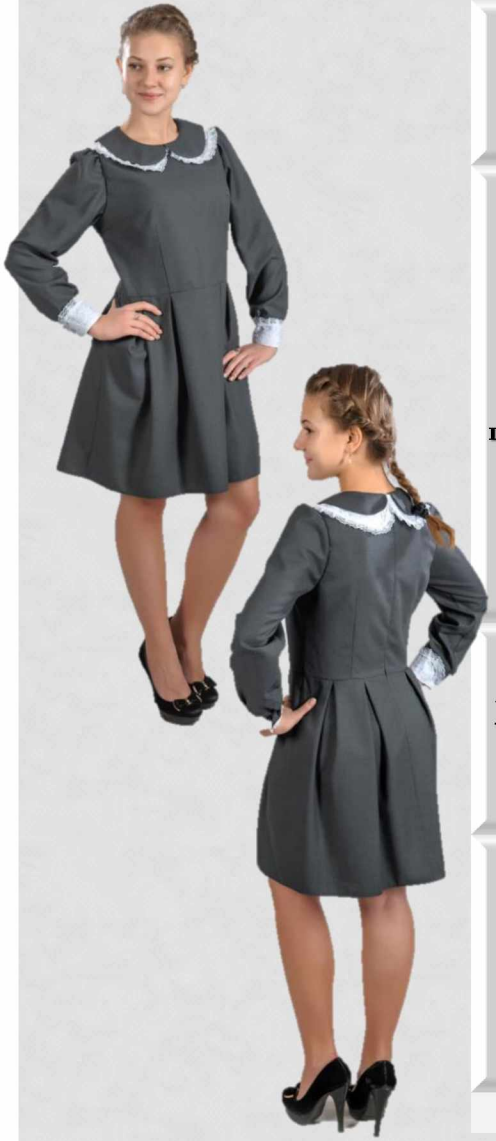

Изделие, артикул, состав	Описание	Размер (полный) включительно	Рост, включительно	Цена в руб.
Платье **Состав: шерсть 35 %, ПЭ 65 %**	Цвет: серый (синий). Платье полуприлегающего силуэта, отрезное по линии талии. Воротник фигурный, плосколежащий. Спинка с вытачками и средним швом с застежкой. Рукава длинные, втачные.	28-38	164	**1700**
		40-44	164	**2000**
		46-60	170	**2300**
Воротник и манжеты	Съемные, белые, пришиваются потребителем.			**250**
		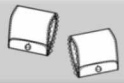		**250**
Фартук	Цвет: белый (черный). Изготовлен из кружевного полотна. Бретели с двойным слоем, оборки и низ украшен волонами.	28-44	164	**700**
		46-60	170	**900**

САРАФАН И БЛУЗКА ДЛЯ ДЕВОЧКИ 10-11 КЛАССЫ

Изделие, артикул, состав	Описание	Размер (полный) включительно	Рост, включительно	Цена в руб.
Сарафан **Состав: шерсть 33 %, ПЭ 67 %**	Цвет: серый (синий). Сарафан свободного силуэта, с круглым вырезом. По линии талии на спинке – полупояса. Кокетка на подкладе. Застежка потайная молния по длине спинки и чуть ниже талии. Карманы в боковых швах. Юбка сарафана образует 4 складки - две спереди и две сзади.	42-44	170	**1700**
Блузка **Состав: х/б 98 %, ПЭ 2 %**	Цвет: белый. Блузка полуприлегающего силуэта.	42- 44	152-164	**1100**

БЛУЗКА, ЖИЛЕТ, ЮБКА И БРЮКИ ДЛЯ ДЕВОЧКИ 10-11 КЛАССЫ

Изделие, артикул, состав	Описание	Размер (полный) включительно	Рост, включительно	Цена в руб.
Блузка **Состав: х/б 35 %, ПЭ 65 %**	Цвет: белый. Блузка полуприлегающего силуэта. Круглый воротник-стойка. Декоративная сборка. Рукава длинные, втачные на манжете.	28-44	164	**900**
		46-60	170	**1100**
Юбка **Состав: Шерсть 35 %, ПЭ 65 %**	Цвет: серый (синий). Отделка «клетка». Юбка «колокол» с запахом.	28-38	164	**1200**
		40-44	164	**1300**
		46-60	170	**1500**
Жилет **Состав: шерсть 35 %, ПЭ 65 %**	Цвет: серый (синий). Отделка «клетка». Жилет полуприлегающего силуэта.	28-38	164	**1400**
		40-44	164	**1600**
		46-60	170	**1700**
Брюки **Состав: шерсть 35 %, ПЭ 65 %**	Цвет: серый (синий). Брюки классические, с застёжкой на молнию и пуговицу.	28-38	164	**1200**
		40-44	164	**1400**
		46-60	170	**1600**

БЛУЗКА, ЖИЛЕТ, ЮБКА И ДЛЯ ДЕВОЧКИ 10-11 КЛАССЫ

Изделие, артикул, состав	Описание	Размер (полный) включительно	Рост, включительно	Цена в руб.
Блузка **Состав: х/б 98 %, ПЭ 2 %**	Цвет: белый. Блузка полуприлегающего силуэта. Рукава длинные, втачные на манжете.	42- 44	152-164	**1100**
Юбка **Состав: Шерсть 33 %, ПЭ 67 %**	Цвет: тёмно-серый (тёмно-синий). Юбка со складками. Карманы в боковых швах. Застежка-молния на спинке.	38	146-152	**1400**
		40-44	15-164	**1500**
Жилет **Состав: шерсть 33 %, ПЭ 67 %**	Цвет: серый (синий). Жилет полуприлегающего силуэта. Отделка «клетка». Карманы в рамку. Низ жилета фигурный.	38	146-152	**1500**
		40-44	152-164	**1600**
Галстук для девочки				**250**

БЛУЗКА, ЖИЛЕТ, ЮБКА И ДЛЯ ДЕВОЧКИ 10-11 КЛАССЫ

Изделие, артикул, состав	Описание	Размер (полный) включительно	Рост, включительно	Цена в руб.
Блузка **Состав: х/б 98 %, ПЭ 2 %**	Цвет: белый. Блузка полуприлегающего силуэта. Рукава длинные, втачные на манжете.	42- 44	152-164	**1100**
Юбка **Состав: Шерсть 33 %, ПЭ 67 %**	Цвет: тёмно-серый (тёмно-синий). Юбка со складками. Карманы в боковых швах. Застежка-молния на спинке.	38	146-152	**1400**
		40-44	150-164	**1500**
Жилет **Состав: шерсть 33 %, ПЭ 67 %**	Цвет: серый (синий). Жилет полуприлегающего силуэта. Карманы в рамку. Низ жилета фигурный.	38	146-152	**1500**
		40-44	152-164	**1600**

БЛУЗКА И ЮБКА ДЛЯ ДЕВОЧКИ 10-11 КЛАССЫ

Изделие, артикул, состав	Описание	Размер (полный) включительно	Рост, включительно	Цена в руб.
Блузка **Состав: х/б 60%, ПЭ 40%**	Цвет: белый. Блузка полуприлегающего силуэта. Круглый воротник-стойка. Декоративная сборка. Рукава длинные, втачные на манжете.	28-44	164	**900**
		46-60	170	**1100**
Юбка **Состав: шерсть 35 %, ПЭ 65 %**	Цвет: серый (синий) Классическая юбка «карандаш». Средний шов юбки сзади заканчивается разрезом. Застежка на молнию и пуговицу. Притачной пояс.	28-38	164	**900**
		40-44	164	**1100**
		46-60	170	**1200**
Галстук для девочки				**250**

РУБАШКА, БРЮКИ И ЖИЛЕТ ДЛЯ МАЛЬЧИКА 10-11 КЛАССЫ

Изделие, артикул, состав	Описание	Размер (полный) включительно	Рост, включительно	Цена в руб.
Рубашка **Состав: х/б 60%, ПЭ 40%**	Цвет: белый. Рубашка полуприлегающего силуэта. Рукава длинные, втачные на манжете.	28-42	176	**650**
		44-60	182	**850**
Брюки **Состав: шерсть 45%, ПЭ 55%**	Цвет: тёмно-серый, черный. Брюки классические. Притачной регулируемый пояс с застежкой на молнию и пуговицу. Брюки с боковыми карманами.	28-34	176	**1400**
		36-42	176	**1500**
		44-60	182	**1700**
Жилет **Состав: шерсть 45%, ПЭ 55%**	Цвет: тёмно-серый , черный . Жилет полуприлегающего силуэта, центральная бортовая застёжка на пуговицы. Полочки и спинка с талевыми вытачками и прорезными карманами с листочкой. На спине – полупояса с пряжкой. Низ фигурный.	28-34	176	**1250**
		36-42	176	**1400**
		44-60	182	**1600**
Галстук	Цвет: отделка в «клетку», светло- серый			**250**

РУБАШКА, БРЮКИ, ЖИЛЕТ ДЛЯ МАЛЬЧИКА 10-11 КЛАССЫ

Изделие, артикул, состав	Описание	Размер (полный) включительно	Рост, включительно	Цена в руб.
Рубашка **Состав: х/б 98 %, ПЭ 2 %**	Цвет: белый. Рубашка полуприлегающего силуэта. Рукава длинные, втачные на манжете.	42-44	152-164	**900**
		46	164	**1100**
Брюки **Состав: шерсть33 %, ПЭ67 %**	Цвет: тёмно-серый, черный. Брюки классические.	42-44	152-164	**1400**
		46	164	**1700**
Жилет **Состав: шерсть33 %, ПЭ 67 %**	Цвет: тёмно-серый, синий, по желанию – с отделкой в клетку. Жилет полуприлегающего силуэта. Полочки и спинка с талевыми вытачками и прорезными карманами с листочкой.	42-44	152-164	**1400**
		46	164	**1700**